

Reglamento de la MEDIA MARATÓN CIUDAD DE LUCENA Resumen (completo en www.mediamaratonlucena.com)

1. La 6ª Media Maratón Ciudad de Lucena se celebrará el domingo 3 de marzo de 2019 a las 10:00 h. de la mañana en la Ciudad Deportiva PDM de Lucena. El control de SALIDA empezará a partir de las 7:30 h. hasta las 9:30 h.
2. Los atletas inscritos podrán retirar los dorsales según marca el reglamento.
3. Serán DESCALIFICADOS los corredores que:
 - No pasen por todos y cada uno de los controles existentes en la carrera.
 - No lleven el dorsal bien visible para su identificación.
 - Actúen con un comportamiento antideportivo.
 - No respeten todas las indicaciones realizadas por la Organización o alguno de sus miembros.
4. La ORGANIZACIÓN no se hace responsable de las negligencias o imprudencias cometidas por los atletas en el transcurso de la prueba.
5. Los PREMIOS NO SERÁN ACUMULABLES, ni en metálico, ni trofeos, excepto los que marque el reglamento (premio trofeo y metálico a la 1ª mujer andaluza de cada provincia que pase por meta).
6. Todos los participantes tendrán como obsequio Bolsa de Regalo. El contenido de la bolsa será: Camiseta Técnica, chubasquero, buff cuello, gorra Running, monodosis de aceite DCOOP, ticket del 50% descuento en Circuito Hidrotermal en Vaho Spa Center y tarjeta obsequio de McDonald's. Además los corredores que crucen la meta tendrán como obsequio una bebida isotónica y una medalla finish.
7. Todo el kilometraje de la prueba estará señalizado con tótems turístico-informativos.
8. Los pasos por los kilometrajes 5, 10, 15, 18 y Meta estarán controlados por un juez, debiéndose respetar los tiempos establecidos en el reglamento.
9. No se permitirá el uso de bicicletas, patines o ciclomotores para acompañar a los atletas durante la prueba.
10. Existirán 4 puntos de avituallamiento, más uno en salida y otro en meta (fruta y obsequio de Milka, Halls y Trident).
11. La ORGANIZACIÓN contará con un seguro de responsabilidad civil, seguro de accidente deportivo y un servicio médico.
12. La prueba estará oficialmente supervisada por Jueces de la Federación Cordobesa de Atletismo y cronometrada por IDEAIN.
13. Los corredores por el hecho de inscribirse en esta carrera, aceptan y acatan en su totalidad las normas y el reglamento de la carrera.

COLABORAN INSTITUCIONES PATROCINAN

ORGANIZAN

[mediamaratonlucena.com](http://www.mediamaratonlucena.com)

VI Media Maratón Ciudad de Lucena

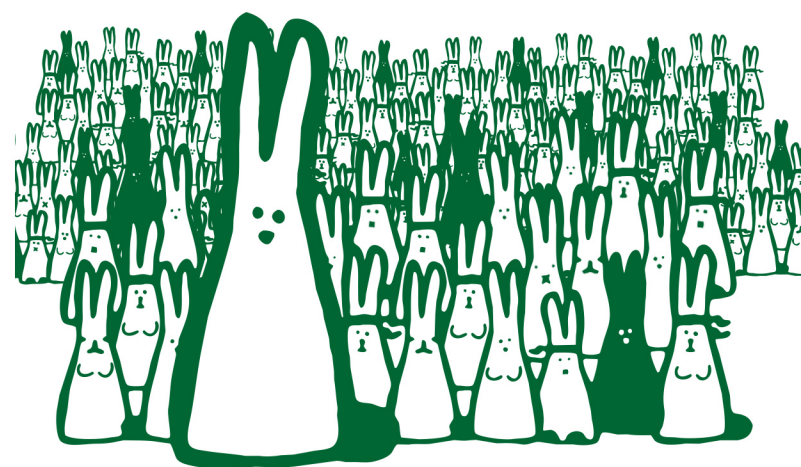

3 MARZO 2019



app ayuntamiento de Lucena
disponible en IOS y ANDROID



www.mediamaratonlucena.com



CÓMO INSCRIBIRSE

El plazo de inscripción se establece desde el día 1 de junio de 2018 hasta el 15 de febrero de 2019 ambos inclusive o hasta que se cubra el número tope fijado por la Organización de 1.250 corredores (lo que ocurra antes). Bajo ningún concepto se admitirán inscripciones pasado el 15 de febrero de 2019. La organización se reserva 25 dorsales para invitados. Las inscripciones se realizarán exclusivamente vía ON-LINE, procediendo de la siguiente forma:

1. En la página web en INSCRIPCIONES (enlace deporticket):

www.mediamaratonlucena.com

2. Precio inscripción según fecha:

Desde 1 junio hasta 31 diciembre 2018: **10 €**

Desde 1 enero hasta 15 febrero 2019: **14 €**

Dudas y aclaraciones:

info@mediamaratonlucena.com

Servicios turísticos y alojamientos:

turismo@mediamaratonlucena.com

Incidencia relativas al proceso de inscripción:

inscripciones@deporticket.com



PREMIOS

GENERAL ABSOLUTA MASCULINA/FEMENINA

1º CLASIFICADO/A	600 € + TROFEO
+1 CIRCUITO TERMAL COMPLETO EN VAHO SPA CENTER	
+ SU PESO EN ACEITE DEL C.R.D.O. ACEITES DE LUCENA	
2º CLASIFICADO/A	300 € + TROFEO
+1 CIRCUITO TERMAL COMPLETO EN VAHO SPA CENTER	
3º CLASIFICADO/A	150 € + TROFEO
+1 CIRCUITO TERMAL COMPLETO EN VAHO SPA CENTER	
1º CLASIFICADO/A DISCAPACITADO FÍSICO/INTELLECTUAL A PIE	600€ + TROFEO
+1 CIRCUITO TERMAL COMPLETO EN VAHO SPA CENTER	
+ SU PESO EN ACEITE DEL C.R.D.O. ACEITES DE LUCENA	

Premios patrocinados por Milar, McDonalds y Obra Social La Caixa.

PREMIOS POR CATEGORÍA MASCULINA/FEMENINA

Junior/Promesa	1º, 2º y 3º CLASIFICADO/A: TROFEO
Senior	1º, 2º y 3º CLASIFICADO/A: TROFEO
Veterano A	1º, 2º y 3º CLASIFICADO/A: TROFEO
Veterano B	1º, 2º y 3º CLASIFICADO/A: TROFEO
Veterano C	1º, 2º y 3º CLASIFICADO/A: TROFEO
Discapacitado Físico/Intelectual a pie	1º, 2º y 3º CLASIFICADO/A: TROFEO

Trofeos patrocinados por la Diputación Provincial de Córdoba.

LOCALES MASCULINO/FEMENINO

1º CLASIFICADO/A	150 € + TROFEO +1 CIRCUITO VAHO SPA y 1 Menú Restaurante El Valle
2º CLASIFICADO/A	100 € + TROFEO +1 CIRCUITO VAHO SPA y 1 Menús Restaurante Cuz Blanca
3º CLASIFICADO/A	90 € + TROFEO +1 CIRCUITO VAHO SPA y 1 Menú Restaurante El Valle
4º CLASIFICADO/A	80 € y 1 Menú Restaurante Cuz Blanca
5º CLASIFICADO/A	70 € y 1 Menú Restaurante El Valle
6º CLASIFICADO/A	60 € y 1 Menú Restaurante Cuz Blanca
7º CLASIFICADO/A	50 € y 1 Menú Restaurante El Valle
8º CLASIFICADO/A	40 € y 1 Menú Restaurante Cuz Blanca
9º CLASIFICADO/A	30 € y 1 Menú Restaurante El Valle
10º CLASIFICADO/A	20 € y 1 Menú Restaurante Cuz Blanca

Premios patrocinados por PDM Lucena.

PREMIO ESPECIAL POR EL DÍA DE LA MUJER

1ª CLASIFICADA DE LA PROVINCIA DE ALMERÍA	100 €
1ª CLASIFICADA DE LA PROVINCIA DE CÁDIZ	100 €
1ª CLASIFICADA DE LA PROVINCIA DE CÓRDOBA	100 €
1ª CLASIFICADA DE LA PROVINCIA DE GRANADA	100 €
1ª CLASIFICADA DE LA PROVINCIA DE HUELVA	100 €
1ª CLASIFICADA DE LA PROVINCIA DE JAÉN	100 €
1ª CLASIFICADA DE LA PROVINCIA DE MÁLAGA	100 €
1ª CLASIFICADA DE LA PROVINCIA DE SEVILLA	100 €

Premios patrocinados por PDM Lucena y Delegación de Igualdad Ayto. Lucena.

PREMIO A LA PARTICIPACIÓN:

(Al Club con más atletas que crucen la Meta)

1º CLUB	150 €
2º CLUB	100 €
3º CLUB	75 €

Premios patrocinados por NISSAN.

PREMIO A LA CLASIFICACIÓN:

(Al club por los 5 primeros atletas por puestos que crucen la Meta)

1º CLUB	150 €
2º CLUB	100 €
3º CLUB	75 €

Premios patrocinados por PDM Lucena.

CATEGORÍAS

INFORMACIÓN: TABLA DE CATEGORÍAS POR EDADES

(edades cumplidas antes del día de la Carrera):

- Junior/Promesa Nacidos entre 1997/01 (18 cumplidos)
- Senior Nacidos entre 1985/96
- Veterano A Nacidos entre 1975/84
- Veterano B Nacidos entre 1965/74
- Veterano C Nacidos entre 1964/anteriores
- Discapacitado Físico/Intelectual a pie Senior Nacidos entre 2001/anteriores